

Vivienda tipo  
3 DORMITORIOS

A la amplia zona de día, en la que se articula la cocina, el comedor y el estar, a modo de gran pieza en "L", se le suma un dormitorio principal, con concepto de baño "abierto", y vestidor, además de 2 habitaciones más y un segundo baño.

La SUPERFICIE ÚTIL total de la vivienda es de 133m<sup>2</sup>.

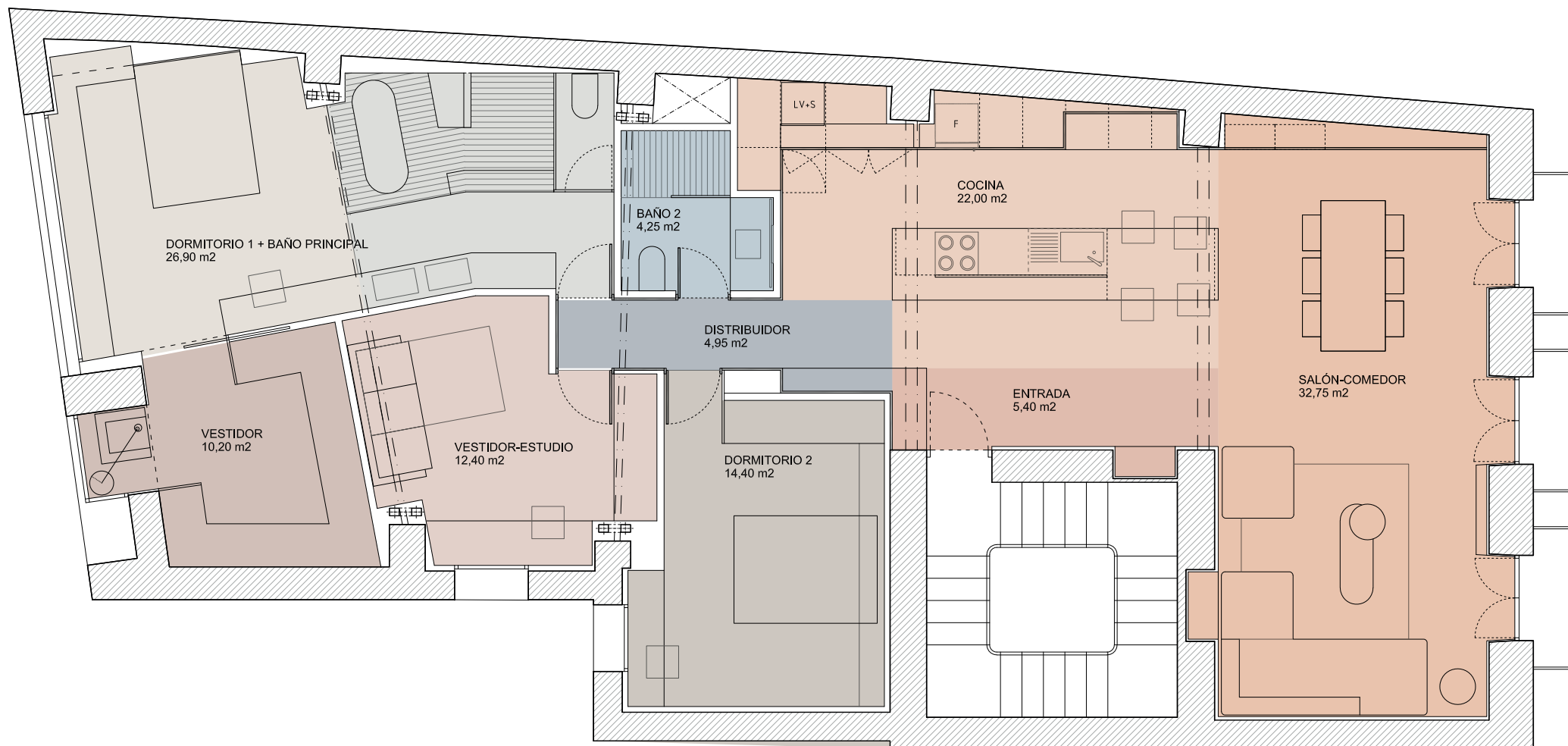

Vivienda tipo  
2 DORMITORIOS

En esta alternativa de distribución para dos dormitorios, la habitación principal adquiere un carácter intimista, donde el espacio diáfano de noche se acompaña de una zona de vestidor-estudio y una pequeña terraza a la fachada trasera.

La SUPERFICIE ÚTIL total de la vivienda es de 135m<sup>2</sup>.

