

Vivienda ático  
1<sup>º</sup> NIVEL

A la amplia zona de día, en la que se articula la cocina, el comedor y el estar, a modo de gran pieza en "L", se le suma un dormitorio principal, con concepto de baño "abierto", y vestidor, además de una habitación secundaria, y otro baño.

En este nivel se encuentra la escalera de acceso a la entreplanta.

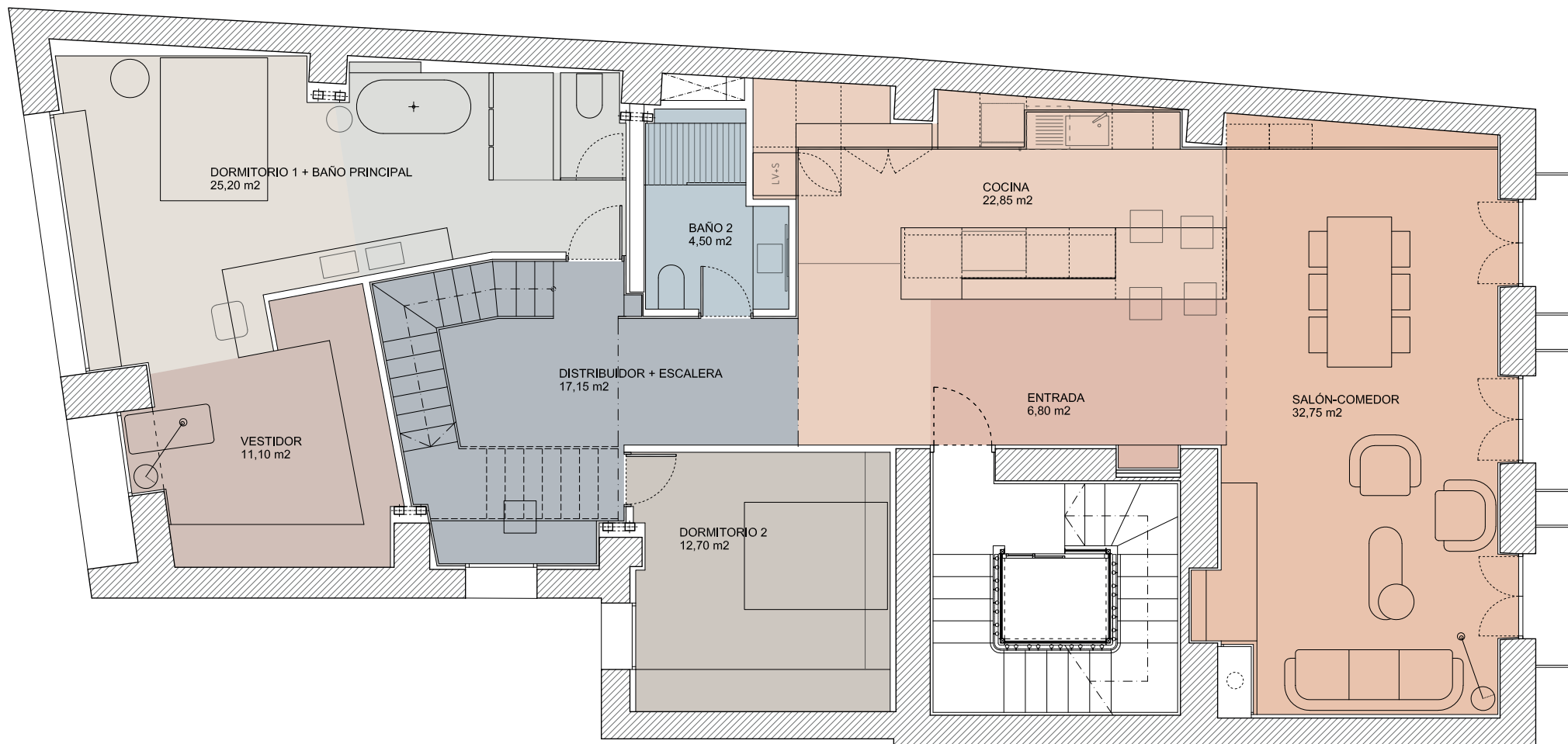

Vivienda ático  
2<sup>o</sup> Y 3<sup>o</sup> NIVEL

En la entreplanta del ático se encuentra un área diáfana de uso indefinido, desde la cual se accede a un tercer dormitorio (con opción de quedar abierto al resto del espacio), a un tercer baño, y a una zona de almacenamiento. Desde esta zona se llega, a través de un último tramo de escalera, hasta el tercer nivel de la vivienda, donde se encuentra una cocina y el acceso a la terraza privada.

La SUPERFICIE ÚTIL total de la vivienda es de 228m<sup>2</sup>.

